

# Hätsch u wetti

Heinz Güller

*Duett oder Einzel*

*Gestaltung textgerecht*

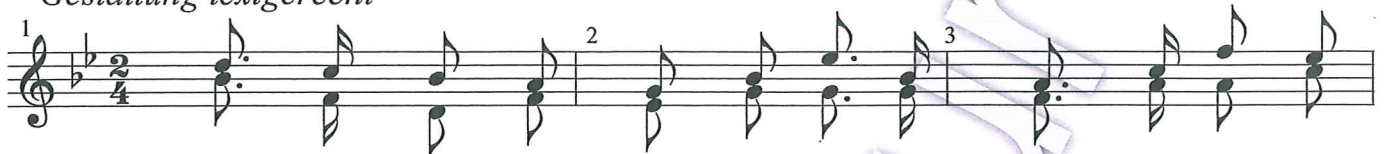

Mäng - isch dänkt me hing - e - dri, dä Wäg wo jetz bisch  
Wenn du hätsch der Ang - er gno, wo meinsch, är wär der  
Hätsch u wet - ti chasch nid ha, ver - söhn di mit dim

*poco rit.*

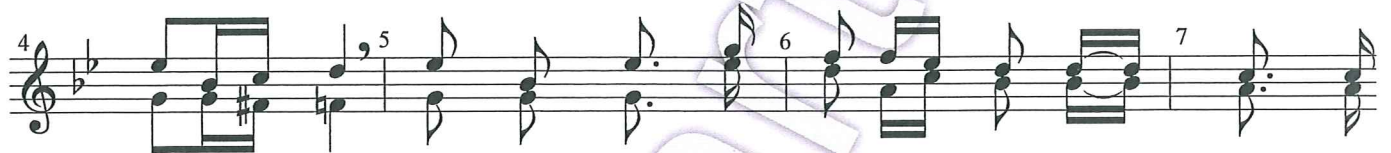

ga - a - ang - e. Isch äch das der rich - ti - ig gsy, o - der öp - pe  
rich - ti - ig gsy. Wär weiss scho wie's wär u - se cho, ob würck - lech  
Lä - ä - ä - be. Lue nid zrugg u blib ni - id stah, so fingsch ou

*poco rit.*

*rit.*



gliche der a - a - nger. O - der öp - pe gliche der a - a - nger.  
de wärsch glück - lech gsy. Ob würck - lech de wärsch glück - lech gsy.  
du der Sä - ä - ge. So fingsch ou du der Sä - ä - ge.

*Jodel, lüpfig*

*poco rit.*

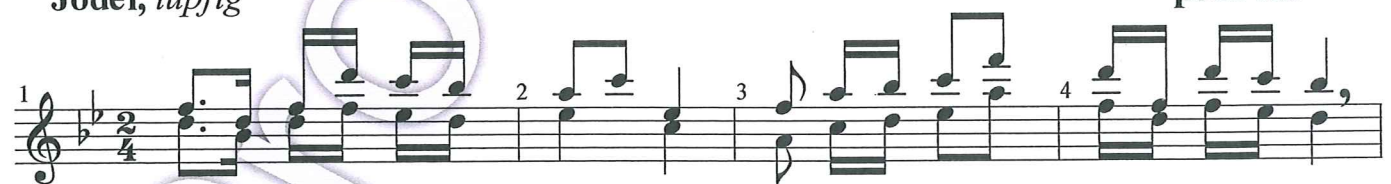

*poco rit.*

*rit.*

