

Abestimmig i de Bärge

Text nach Alfred Linder
Melodie Heinz Güller

Gestaltung aus dem Text



D'Sun - ne laht sich hin - der d'Bär - ge, strah - led mild im letsch - te
Treich - le, Glog - ge mag me ghö - re, ds Veh er - geit sich uf der
D'Nacht stigt uuf i dunk - le Bär - ge, s'het sech Tou uf d'Mat - te



Glanz. d'Schat - te föh a len - ger wär - de, A - be -
Weid. Un - drem Schutz vor al - te Föh - re hei sich
gleit. Gsehsch wie d'Stär - ne hel - ler wär - de? So - viel

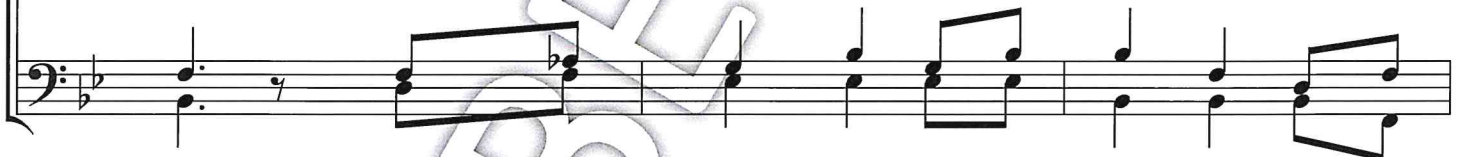

rot am Al - pe - chranz. An - dachts stil - li chunnt der -
d'Chälb - li nie - der - gleit. Tröi - me still am Mor - ge
Glanz u stil - li Freud. S'geit e Bitt am Him - mel



10 11 12 rit.

zue, schänk is Fri - de, bring is Rueh.
 zue, schänk ne Fri - de, Rascht u Rueh.
 zue: Schänk is Fri - de, schänk is Rueh.

schänk is Fri - de,
 schänk ne Fri - de,
 schänk is Fri - de,

Jodel, getragen

poco rit.

1 2 3 4

5 6 7 8 rit.